

平成 29 年 3 月 21 日

報道各位

住友不動産株式会社



**IZUMI
GARDEN**

“桜のある都市景観”と共に地域の賑わい創出
 「泉ガーデンさくら祭り 2017」開催

—幻想的な夜桜ライトアップと数年後に咲き誇る桜並木の AR—

【期間：平成 29 年 3 月 21 日(火)～4 月 2 日(日)】

住友不動産株式会社は、東京メトロ南北線「六本木一丁目」駅直結、施行区域約 6ha の大街区「泉ガーデン」において“街の価値”維持向上を推進する街づくりの一環として、“さくら”をコンセプトとした大規模イベント「泉ガーデンさくら祭り 2017」を本日より開催しますのでお知らせします。

本イベントは、2002 年に竣工済みの駅東側街区(以下「従来街区」)と、昨秋に開業した新たな駅西側街区(以下「新街区」)による 2 街区連動の初大規模イベントとなります。

※大街区「泉ガーデン」の街区構成については最終ページをご参照ください。

当社は、参画した両街区の再開発事業において、駅前拠点に相応しい高度利用ならびに建物防災化を図ったほか、都市生活に潤いを与える緑豊かな環境作りにも注力しました。敷地を横断する泉通りには桜並木を整備し、春の訪れと共に季節を感じ人々の心を和ませる“桜のある都市景観”を創造しました。

今般のイベントでは、整備した桜並木から繋がる地域のシンボルとなった全長約 1km、約 220 本の桜並木をライトアップし、また新街区で新たに整備した桜並木の将来咲き誇る姿が楽しめる AR を設置するほか、街を構成する魅力を様々なコンテンツにて発信してまいります。地域就労者や居住者、来街者まで幅広く多くの方々に街の魅力を改めて感じていただくとともに、賑わい創出による地域のさらなる活性化に繋がるイベントとしてまいります。※ライトアップ対象の範囲は全長約 750m となります。



〈なだれ坂“未来の桜並木”AR〉



〈泉通りに咲き誇る“既存の桜並木”〉



※アプリをインストールして専用マークを読み込むとスマートフォンの画面に“未来の桜並木”が映ります

《泉ガーデンさくら祭り 2017 の主なコンテンツ》

- ・再開発で創造した地域の魅力“桜のある都市景観”と未来の桜が楽しめる“桜並木 AR”
- ・桜のオブジェで 2 つの街区を彩り結びつけた“桜ライン”
- ・春と桜を感じながら楽しめる“マルシェ&ワークショップ”
- ・街区の店舗を利用して豪華景品を当てる“巨大ガチャボン抽選会”
- ・お笑いライブ、ポケモンスタンプラリーなど多彩な“テレビ東京特別コラボ企画”

『泉ガーデンさくら祭り 2017』開催概要

◆再開発で創造した地域の魅力“桜のある都市景観”を発信

1. 幻想的な光景“桜のトンネル”を創りだす夜桜ライトアップ

従来街区は、再開発において地下鉄駅直結の超高層オフィス棟、住宅棟からなる街区と、尾根道側の豊富な緑地を保存し美術館などを配置した緑と文化の街区、さらに双方を結びつける地域の生活動線として敷地内を通る緑豊かな“泉通り”を整備しています。“泉通り”から、アークヒルズ(運営:森ビル株式会社)前の“スペイン坂”、“桜坂”には全長約1kmの広範囲に渡り、約220本の一連となった桜並木が咲き誇ります。

夜は、周辺地域の方々との連携により、地域の魅力である桜並木をライトアップすることで、年に一度の幻想的で美しく映える“夜桜のトンネル”が、昼間と異なる表情を見せ、春を迎える恒例の景色として地域や訪れる人たちを楽しませてくれます。

【期間:平成29年3月24日頃～4月中 各日:17:00～23:00を予定(日程は開花状況に応じて変更します。)]

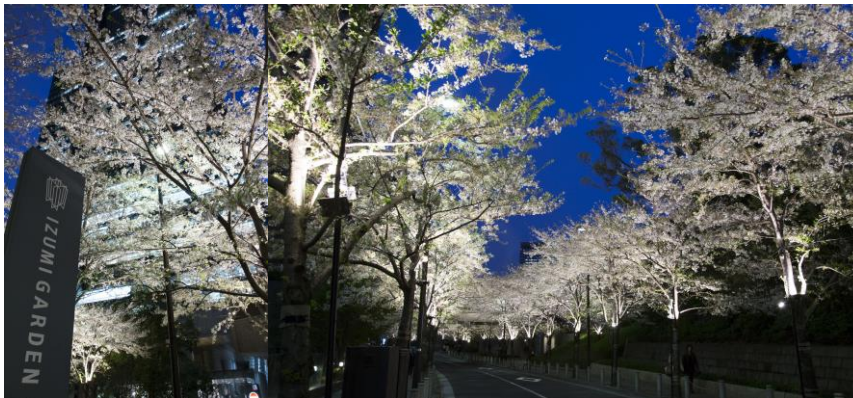

<泉通り沿いの幻想的な夜桜ライトアップ>



<現状の桜並木全体MAP>

2. 新たな街区まで拡大、桜のある都市景観で街を繋ぐ

従来街区に整備された「泉通り」の桜並木に続き、新街区の開発に伴って街区西側に位置する「なだれ坂」の約180m区間には新たに桜を約50本植樹し、2街区で連続した“桜”のある都市景観を創造しています。今般のイベントでは、“泉通り”の桜並木と六本木通り沿いの新街区入口となる商業棟を結ぶようにエリア内の主要各所に桜のオブジェを装飾し、神谷町方面から六本木方面まで“桜ライン”で繋げています。

また、植樹したばかりの「なだれ坂」の桜並木では、地域を訪れるの方々にAR(拡張現実)を通して“数年後に咲き誇る桜並木”の光景を先行して楽しんでいただける仕掛けをご用意しています。

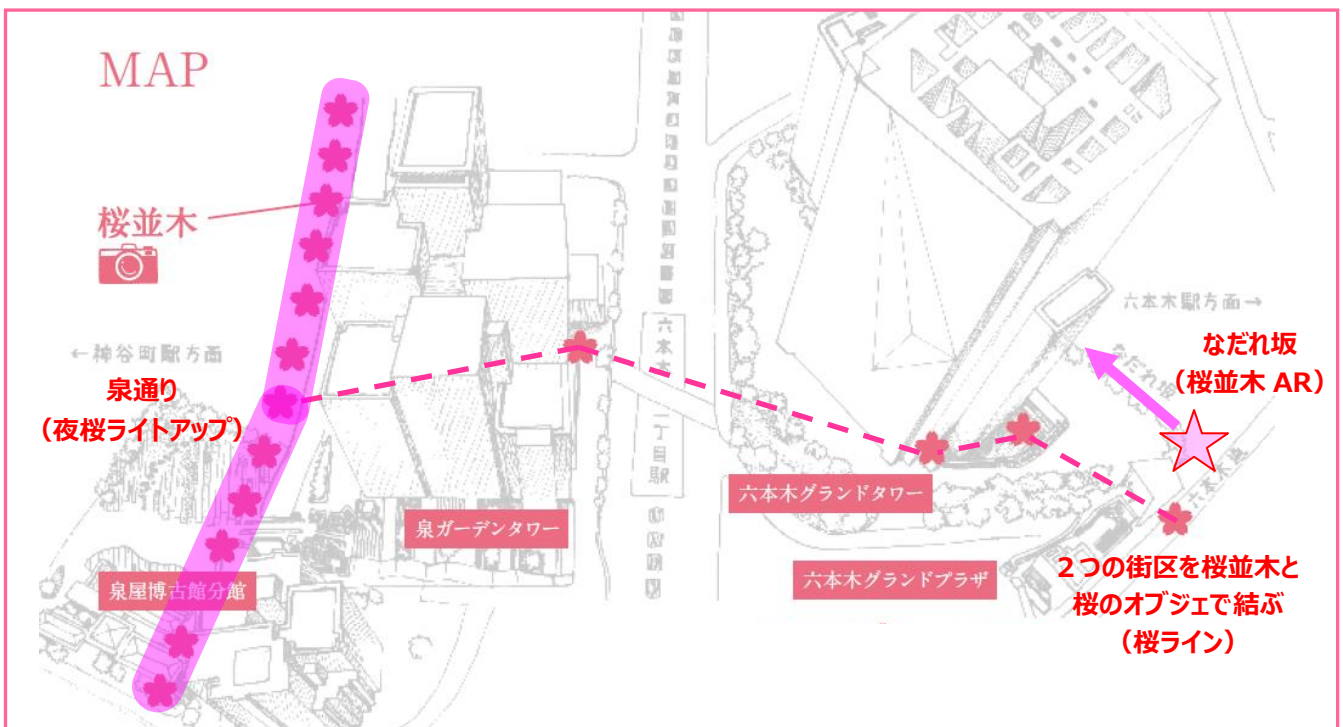

◆春を感じながら楽しめるマルシェ&ワークショップ

さくら祭りの期間中は、季節を感じながらお楽しみいただけるマルシェ&ワークショップを併催します。さくらのカップケーキや可愛い和菓子といったお花見しながら堪能いただけるスイーツをご用意したマルシェ。桜や花びらを用いたバスボム作りや地域のシンボルである桜並木を被写体にしたスマートフォンカメラ教室など、楽しみながら地域内の人同士が交流を深めることができるワークショップを行います。※詳細は会場設置のパンフレットをご確認ください。

《ROKUICHI Marche》

開催: さくら祭り開催中の平日 11時~20時 場所: 六本木一丁目駅前



<マルシェ販売商品・イメージ>

《Work Shop (参加費無料)》

開催: 4月1日、2日 場所: 六本木一丁目駅前ほか

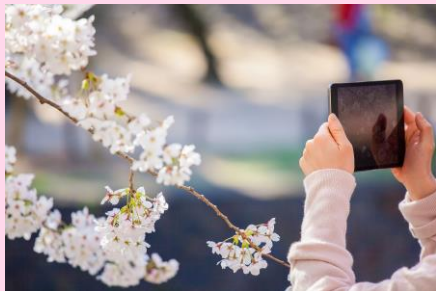

<桜や花にちなんだワークショップ・イメージ>

◆街区の店舗利用で巨大ガチャポン抽選会に参加

大街区「泉ガーデン」に所在するバラエティ豊かな飲食店
46店舗をご利用いただき、配布する抽選補助券並びに抽選券にて、
景品が当たる巨大ガチャポン抽選会に参加いただけます。

特賞 Dyson V8 Fluffy ダイソン掃除機 4名当選	A賞 ①Panasonic製 スチーマーナノケア 6名当選	 ②LOUVREDO 復元ドライヤー 6名当選
B賞 ①Panasonic製 衣類スチーマー 8名当選	 ②BRUNO コンパクトホットプレート 8名当選	景品イメージ



豪華商品が当たる巨大ガチャポン抽選会

抽選券配布期間 3/21(火)~4/2(日)
 ガチャポン抽選会 3/31(金)~4(火)(商品御引渡し)
 抽選会時間 11:00~20:00 ※3/31(金)のみ17:00~

抽選会場 泉ガーデン1Fエレベーターホール
 景品数 約3,000名様分(参加賞も含む)
 抽選補助券 6枚集めて1回分の抽選
 抽選券 1枚で1回分の抽選

<両街区店舗一部紹介>

住友不動産六本木グランドタワー&プラザ店舗



肉匠の牛たん
たん之助酒

平日 11:30-15:00 / 17:00-24:00
土日祝 11:30-15:00 / 17:00-23:00



麻布筆筒町 天涼庵

平日 11:30-15:00 / 17:30-23:00
土 11:30-15:00 / 17:30-22:00
定休日: 日祝



京都丸太町 つゆしゃぶ
CHIRIRI 六本木店

平日 11:30-15:00 / 17:00-22:00
土日祝日 11:30-15:00 / 17:00-21:00



赤坂 とさか

平日 11:30-14:30 / 17:00-23:00
土・祝日 17:00-22:00
定休日: 日曜日



KABCO(カブコ)

18:00-22:00
定休日: 日祝



タリーズコーヒー
六本木3丁目 ナナナリア店

平日 7:00-22:00
土・日・祝 8:00-20:00



格之進Nikutell

11:00-14:00 / 17:00-23:00
定休日: 日



SALADSTOP!

平日 8:00-20:00
土 11:00-16:00



京都勝牛
六本木グランドタワー

平日 11:00-22:00
土日祝 11:00-15:00



sakura食堂

11:00-22:00
定休日: 日祝



魚光園 六本木グランドタワー店
4月1日グランドオープン

平日 11:30-14:30 / 17:00-23:00
土・日・祝 11:00-14:00 / 17:00-22:00
定休日: 日 ※6/2(日)は営業



Dippalace HERITAGE
Roppongi

平日 11:00-23:30
土日祝 11:00-23:00



グズマン イー ゴメズ
六本木一丁目店

平日 11:00-14:30
定休日: 土日祝
4/3より平日11:00-21:00に変更



六本木 MUN

平日 11:30-15:30 / 17:00-23:00
土 11:30-15:30 / 17:00-23:00
定休日: 日・祝



健民ダイニング
六本木

平日 11:30-15:00 / 17:30-22:00
土 11:30-15:00 / 17:30-22:00
定休日: 日

泉ガーデンタワー店舗



健康中華 青蓮/
鳥贅沢 青蓮

平日 11:30-23:00
土 17:00-22:00
日祝 定休



世阿弥

平日 11:30-15:00 / 17:30-23:00
土 11:30-14:30 / 17:30-22:00
日祝 定休



ロイヤルインディアン
ダイニング

平日 11:00-23:00
土日祝 11:00-15:00 / 17:00-23:00



BLT STEAK TOKYO

11:30-15:00 / 17:00-23:00



タリーズコーヒー

平日 7:00-22:00
土日祝 8:00-20:00



セルフリッジ カフェ

平日 7:00-22:00
土日祝 8:00-20:00



PAUL ベーカリー
レストラン

平日 8:00-21:00
土 10:00-20:00
日祝 10:00-18:00



リーベンハウス

平日 7:00-23:00
土日祝 9:00-21:00



丸茂レディース
クリニック

平日 10:00-13:00 / 15:00-18:00
土 10:00-13:00 / 15:00-17:00
休診日: 木日祝



薬樹薬局
六本木 泉ガーデン

平日 9:00-19:00
土 9:30-14:00 / 15:00-17:00
定休日: 日祝

◆テレビ東京とのコラボ企画

平成 28 年 10 月に開業した新街区のオフィス棟「住友不動産六本木グランドタワー」へ本社移転したテレビ東京の協力を得て、エリアを更に盛り上げる特別企画を実施します。今般のイベントではアニメ放映と映画が 20 周年を迎える『ポケットモンスター』のスタンプラリーや、4 月スタートの新番組をご紹介します大型フォトスポットパネルを設置します。また、新しくスタートする『にちようチャップリン』とコラボした若手芸人による“泉ガーデン限定”お笑いライブを開催します。

※本イベントの詳細は <http://www.tv-tokyo.co.jp/sakuramatsuri2017/> でご紹介します。

下記催しのスケジュールは予告なく変更となる場合がございますので、予めご了承ください。

テレビ東京バナナ社員ナナナが 泉ガーデン さくら祭り 2017 に やってくる!

日程 3/21(火)、3/27(月)、3/31(金)、4/1(土)、4/2(日)
時間 各日12:00、13:00、14:00、17:00、18:00、19:00 (各回15分を予定)
場所 六本木一丁目駅改札口前& 六本木グランドタワー1Fナナナリア前
 *出没时间は日によって変わります。あらかじめご了承ください。



テレビ東京の番組が フォトスポットとなって登場!

期間:3/21(火)~4/2(日)

テレビ東京の番組が大型パネルとなって登場!見て、触って、楽しみながら撮影していただける様々なフォトスポットをご用意いたします。

<p>六本木一丁目駅改札口前</p> <p>4月7日(金)スタートの『孤独のグルメ Season6』(毎週金曜 深夜0時12分放送)の世界が六本木一丁目駅改札口前に登場します。松重豊さん演じる、主人公の井之頭五郎が、仕事の営業先で見つけた食事処にふらりと立ち寄り、食べたいと思ったものを自由に食す“至福の時間”を、ぜひ味わってください。</p>	<p>六本木グランドタワー 1F</p> <p>4月15日(土)スタートの『出川哲朗の充電させてもらえませんか?』(毎週土曜 夜7時54分放送)のフォトスポットが登場!旅先で、充電が切れたら、「充電させてもらえませんか?」とお願いしながら“電動バイク”で旅をする出川哲朗さんと一緒に“人情ナガレ”を、ぜひご体験ください。 *4月15日と22日は、夜6時30分~2時間半SP!</p>
<p>六本木グランドタワー 1F</p> <p>4月21日(金)スタート!『釣りバカ日誌 Season2 新米社員 浜崎伝助』(毎週金曜 夜8時放送)のポスタービジュアルの大型パネルが六本木グランドタワー1Fに登場します。主演を務める、濱田岳さんや出演者の西田敏行さんが桜の舞う中、楽しそうに釣りをしている姿に注目です。また、釣りナナナも撮影いただけます。</p>	<p>六本木グランドタワー 1F</p> <p>4月8日(土)スタートの『マッサージ探偵ジョー』(毎週土曜 深夜0時20分放送)の特製パネルが登場!主演を務める中丸雄一さん(KAT-TUN)が演じる、出張マッサージ師の姿は必見です!お馬鹿で笑えるサスペンスで疲れた心と体を癒す?!</p>



ポケモンスタンプラリーが“さくら祭り”にやってきました!



アニメも映画も20周年!



まいしゅうもくようび
毎週木曜日
よる6時55分から
ほうそうちゆう
放送中

劇場版 ポケットモンスター キミにきめた!

がつ にち ど こうかい
7月15日(土)公開

©Nintendo・Creatures・GAME FREAK・TV Tokyo・ShoPro・JR Kikaku
©Pokémon ©2017 ビカチュウプロジェクト

7つのスタンプを集めて オリジナルクリアファイルを手に入れよう。



ヒント スタンプは、ここにあるかも! ほし ばしょ い ★星マークの場所へ行ってみてね。

<ポケモンスタンプラリー概要>

日時:3月21日(火)~4月2日(日)

場所:六本木一丁目駅改札口前 ~ 六本木グランドタワー1F

内容: 4 月でアニメ放送が 20 周年を迎え、7 月に劇場公開される映画が 20 作目となる『ポケットモンスター』。このメモリアルイヤーを記念したスタンプラリーを開催します。イベントエリア内 7 カ所に設置されたスタンプを集めた方に、オリジナルクリアファイルをプレゼントします。

大街区「泉ガーデン」の施設概要



《大街区「泉ガーデン」》

「泉ガーデンタワー(2002年完成)」を核とした“六本木一丁目西地区”と「住友不動産六本木グランドタワー(2016年完成)」を核とした“六本木三丁目東地区”の2つの再開発街区を併せ、施行区域約6haの大街区「泉ガーデン」として一体運営を行っています。

街区全体でオフィス総賃貸面積約18万㎡、住宅443戸、商業店舗48区画、ホテル189室、イベントホール、貸会議室、フィットネスクラブ、美術館の総延床面積約42万㎡の多様な機能が集積した六本木一丁目の新たなランドマークとなっています。

当社は、従来街区における経験やノウハウをもとに、この大街区において“街の価値”の維持向上を推進するため、季節に応じた賑わいイベント等を開催し、街の就労者、居住者や訪れる人々が街区の魅力を感じていただける街づくりを進めてまいります。

《「泉ガーデン」位置図及び街区航空写真》



所在地:【写真右側】泉ガーデンタワー 港区六本木1-6-1 他

【写真左側】住友不動産六本木グランドタワー 港区六本木3-2-1 他

最寄駅:東京メトロ南北線「六本木一丁目」駅 直結(西口改札は平成29年7月開通予定)

＜本件に関する報道関係者からのお問合せ先＞

広報部 TEL 03-3346-1042 担当:住友